

令和8年4月から 水道スマートメーター自動検針へ 完全移行します。

検針表の発行終了について

令和8年4月より、水道スマートメーターによる自動検診に完全移行します。
これに伴い、これまでご家庭のポストに投函しておりました紙の「上下水道使用量等のお知らせ」(検針票)の発行を終了します。
使用水量と料金等をご確認するには、WEBサイトまたはアプリで「羅臼町水道ポータル」へのご登録が必要になります。ご登録方法については、羅臼町ホームページにてご確認ください。

羅臼町ホームページ



WEBサイト



Androidアプリ



iOSアプリ



検針日の変更について

検針の自動化に伴い、ご使用期間や請求をわかりやすくするため、令和8年4月より検針日を変更します。

現在の検針日 毎月20日から26日の間



新しい検針日 毎月の最終日

【例】現在の検針日が20日の人のケース

2/21～3/20 使用分



4月請求

3/21～4/30 使用分



5月請求

5/1～5/31 使用分



6月請求

利用者の皆様には、ご理解とご協力をお願い申し上げます。

水道料金減免の延長について

羅臼町では、令和2年4月に水道料金を改定したところでありますが、令和7年度につきましては物価高騰の影響により令和8年3月までの減免を行っております。現在も原油価格や電気料金を含む物価が高騰している状況を踏まえ、町民生活及び町内事業者の地域経済活動を支援することを目的として、令和8年度につきましても、引き続き水道料金の一部を次のとおり減免することといたしました。

また、水道料金の納付等についてお困りの場合は、ご相談ください。

1 減免対象

給水契約をされている全世帯 ※申請等は不要です。

2 減免期間

令和8年4月請求分から令和9年3月請求分までの12か月

3 令和9年3月請求分までの水道料金表

(令和2年4月改定の水道料金表)

	基本料金 (月額)		超過料金 1 m ³ につき
	水量	料金	
一般用	7 m ³ 迄	2,140 円	340 円
営業用	10 m ³ 迄	3,330 円	370 円
事業用	100 m ³ 迄	18,500 円	370 円
浴場用	150 m ³ 迄	8,800 円	370 円
船舶用	1 m ³ 毎に	560 円	
臨時用	1 m ³ 毎に	560 円	
農業用		2,140 円	成牛1頭に つき 390 円



(一部減免後の水道料金表)

	基本料金 (月額)		超過料金 1 m ³ につき
	水量	料金	
一般用	7 m ³ 迄	2,070 円	300 円
営業用	10 m ³ 迄	3,150 円	320 円
事業用	100 m ³ 迄	17,110 円	320 円
浴場用	150 m ³ 迄	8,400 円	320 円
船舶用	1 m ³ 毎に	510 円	
臨時用	1 m ³ 毎に	510 円	
農業用		1,650 円	成牛1頭に つき 370 円

※メーター器使用料の減免はありません。

お問い合わせ

建設水道課

TEL 87-2163 (直通)

犬のフンを 放置しないで！！

散歩中の犬のフンは、必ず持ち帰って下さい。

フンの放置は、

- ・悪臭の原因になります。
- ・衛生環境を悪化させます。
- ・近隣の方の迷惑になります。

散歩される時はフン回収用の
袋を必ず持参してください。



犬のフンを放置する行為は、条例違反・迷惑行為です。

放置した場合、軽犯罪法に該当する可能性があります。

マナーを守り、皆さまが気持ちよく利用できる環境づくりにご協力をお願いいたします。

春の全国交通安全運動

運動期間 4月6日(月)~4月15日(水)

「運動の視点」

交通事故の多くは、ちょっとした「不注意」や危険予測が不十分な「だらう運転」によって発生しています。

子どもと高齢者の事故防止や自転車利用者の事故防止を図るための運動を推進しましょう。

街頭啓発を実施します
4月8日(水) 礼文町 萬屋様宅前にて
午後1時30分~ (雨天時は中止となります)

交通事故死ゼロを目指す日

令和8年4月10日は「交通事故死ゼロを目指す日」です。

町民一人ひとりが交通ルールやマナーを守り、実践して交通事故を無くしましょう。



共催：羅臼町・羅臼町交通安全協会・羅臼町交通安全指導員会・羅臼駐在所・中標津警察署

乳がん・子宮頸がん

女性のための 町立中標津病院個人検診

予約受付期間：令和8年4月6日（月）～令和8年4月30日（木）

検診期間：令和8年5月11日（月）～令和8年5月29日（金）

<個人検診を受けるには??>

1. 予約受付期間に中標津病院 医事課 医事係に検診の予約をする。

※婦人科・外科外来の窓口で直接予約した場合は一般扱いになり、料金が異なります。

【中標津病院（0153）72-8200 医事課 医事係】

2. 予約後、保健福祉課窓口で検診受診券を購入する。

・クーポン対象者は無料、（ ）は70歳以上及び生活保護受給の方の料金となります。

♡乳がん：2,400円（1,200円）※40歳以上の和暦で偶数年生まれの方（奇数年生まれの方…今年度助成は受けられません）

♡子宮頸がん：1,900円（950円）※20歳以上になる方

♡乳がん&子宮頸がんセット：3,500円（1,250円）※40歳以上の和暦で偶数年生まれの方（同日実施に限る）

3. 検診受診券・問診票を持参し、予約日に受診してください。（時間厳守）

4. 結果は1か月前後でご自宅に郵送します。

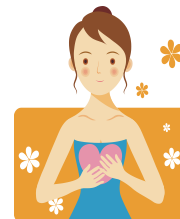

保健福祉課 TEL 87-2161

令和8年度 ごみ収集日 年間予定表



令和8年3月25日発行 町政だより

《令和8年 4月》

日	月	火	水	木	金	土
			1	2	3	4
5	6	7	8	9	10	11
12	13	14	15	16	17	18
19	20	21	22	23	24	25
26	27	28	29	30		
特記事項 29日祝日でも実施						

《令和8年 5月》

日	月	火	水	木	金	土
					1	2
3	4	5	6	7	8	9
10	11	12	13	14	15	16
17	18	19	20	21	22	23
24	25	26	27	28	29	30
31						
特記事項						

《令和8年 6月》

日	月	火	水	木	金	土
	1	2	3	4	5	6
7	8	9	10	11	12	13
14	15	16	17	18	19	20
21	22	23	24	25	26	27
28	29	30				
特記事項						

《令和8年 7月》

日	月	火	水	木	金	土
			1	2	3	4
5	6	7	8	9	10	11
12	13	14	15	16	17	18
19	20	21	22	23	24	25
26	27	28	29	30	31	
特記事項 2日神社祭休み						

《令和8年 8月》

日	月	火	水	木	金	土
						1
2	3	4	5	6	7	8
9	10	11	12	13	14	15
16	17	18	19	20	21	22
23	24	25	26	27	28	29
30	31					
特記事項 11日祝日でも実施 /14・15日お盆休み						

《令和8年 9月》

日	月	火	水	木	金	土
		1	2	3	4	5
6	7	8	9	10	11	12
13	14	15	16	17	18	19
20	21	22	23	24	25	26
27	28	29	30			
特記事項						

《令和8年 10月》

日	月	火	水	木	金	土
				1	2	3
4	5	6	7	8	9	10
11	12	13	14	15	16	17
18	19	20	21	22	23	24
25	26	27	28	29	30	31
特記事項						

《令和8年 11月》

日	月	火	水	木	金	土
1	2	3	4	5	6	7
8	9	10	11	12	13	14
15	16	17	18	19	20	21
22	23	24	25	26	27	28
29	30					
特記事項						

《令和8年 12月》

日	月	火	水	木	金	土
		1	2	3	4	5
6	7	8	9	10	11	12
13	14	15	16	17	18	19
20	21	22	23	24	25	26
27	28	29	30	31		
特記事項 30・31日年末休み						

《令和9年 1月》

日	月	火	水	木	金	土
					1	2
3	4	5	6	7	8	9
10	11	12	13	14	15	16
17	18	19	20	21	22	23
24	25	26	27	28	29	30
31						
特記事項 1~4日年始休み/11日祝日でも実施						

《令和9年 2月》

日	月	火	水	木	金	土
	1	2	3	4	5	6
7	8	9	10	11	12	13
14	15	16	17	18	19	20
21	22	23	24	25	26	27
28						
特記事項						

《令和9年 3月》

日	月	火	水	木	金	土
	1	2	3	4	5	6
7	8	9	10	11	12	13
14	15	16	17	18	19	20
21	22	23	24	25	26	27
28	29	30	31			
特記事項						

※天候や、収集量により、収集時間の変更（遅れ等）、中止等があることをご了承願います。

※日曜日・祝日は収集を行いません。同様に清掃センターへの直接搬入も受入致しません。

【町民環境課】電話 87-2115



ごみ収集は休みです



祝日でもごみ収集を実施します



ごみ収集ルート時間表（曜日別） ※ 場所・時間については目安です。余裕をもってお待ちください。

分別		月曜日	火曜日	水曜日	木曜日	金曜日	土曜日	
燃えるごみの日 生ごみ 燃やせるごみ 	午前	船見町(漁協前) 8:20~	富士見町(村田スポーツ) 8:15~	栄町(病院前) 8:15~	船見町(漁協前) 8:20~	富士見町(村田スポーツ) 8:15~	栄町(病院前) 8:15~	
		栄町(ハイツシエナ付近) 8:30~	本町 8:20~	富士見町 8:17~	栄町(ハイツシエナ付近) 8:30~	本町 8:20~	富士見町 8:17~	
		栄町高台 8:35~	緑町 8:35~	船見町(飲食店街) 8:30~	栄町高台 8:35~	緑町 8:35~	船見町(飲食店街) 8:30~	
		松法町 9:00~	知昭町(松法側) 9:00~	海岸町(伊藤漁業) 8:45~	松法町 9:00~	知昭町(松法側) 9:00~	船見町(商工会) 8:35~	
		麻布町(漁港入口付近) 9:20~	八木浜町(会館~知西別川) 9:15~	岬町 9:35~	麻布町(漁港入口付近) 9:20~	八木浜町(会館~知西別川) 9:15~	海岸町(伊藤漁業) 8:45~	
	春日町・幌萌町 9:55~	知昭町(ニコット付近) 9:35~		春日町・幌萌町 9:55~	知昭町(ニコット付近) 9:35~	岬町 9:20~		
	午後	栄町(しずか食堂) 13:15~	礼文町(本町公住) 13:15~	船見町(商工会) 13:15~	栄町(しずか食堂) 13:15~	礼文町(本町公住) 13:15~		
		湯の沢町 13:25~	共栄町 13:50~	海岸町(天狗岩山側) 13:35~	湯の沢町 13:25~	共栄町 13:50~		
		麻布町(岩田水産) 13:55~			麻布町(岩田水産) 13:55~			
		八木浜町(会館~立刈臼川) 14:15~			八木浜町(会館~立刈臼川) 14:15~			
峯浜町 14:35~				峯浜町 14:35~				
燃えないごみの日 燃やせないごみ 粗大ごみ・危険ごみ プラスチック容器包装 紙製容器包装 ペットボトル・白色トレイ ビン・カン・紙パック 段ボール・新聞 雑誌・その他紙	午前	富士見町(村田スポーツ) 8:20~	栄町(病院前) 8:20~	船見町(漁協前) 8:25~	知昭町(松法側) 8:25~	海岸町(ハイツつばさ付近) 8:25~	八木浜町(寺上さん宅付近) 8:10~	
		本町(旧国道) 8:25~	富士見町 8:25~	船見町(丸久佐藤商店) 8:30~	八木浜町(知西別川) 8:35~	岬町 8:55~	折り返し(立刈臼川) 八木浜町(会館付近) 8:10~	
		道の駅 8:40~	富士見町(福家設備) 8:35~	栄町(ハイツシエナ付近) 8:40~		岬町(コミセン) 9:05~	麻布町(海側) 8:25~	
		緑町 8:45~	富士見町(堤防) 8:40~	栄町高台(→らうすぼ) 8:45~	折り返し(津田商会) 8:45~	岬町モセカル 9:30~	春日町(精神川) 8:40~	
			船見町(アポロ石油) 8:45~	峯浜町 9:35~	知昭町(ニコット付近) 9:05~		春日・幌萌町 8:55~	
	午後	本町(小学校裏側付近) 13:15~	船見町(漁協) 13:15~	栄町(高津会計裏) 13:15~	共栄町 13:15~	海岸町(武井さん宅付近) 13:25~	体験実習館 9:30~	
		礼文町国道(羅臼タイヤ) 13:35~	松法町 13:45~	湯の沢町 13:40~		相泊コース 13:55~	麻布町(山側) 9:40~	
		礼文町(セイコーマート) 13:50~					麻布町(旧歯科) 9:50~	



清掃センターへの直接搬入 (羅臼町幌萌町)	月曜日~金曜日	受入時間→8:30~16:00	分別されていない場合、受入れ出来ないことがあります。
	土曜日	受入時間→8:30~11:30	

※天候や、収集量により、収集時間の変更(遅れ等)、中止等があることをご了承願います。

※日曜日・祝日は収集を行いません。同様に清掃センターへの直接搬入も受入致しません。

※北浜以北については、7月中旬~10月中旬の間、収集を行います。(日程は毎年7月上旬の広報でお知らせ致します。)

町民環境課 電話 87-2115
清掃センター 電話 88-2843

町内を巡回するワゴン車の運行を実施！

運行期間	令和8年 4 月 10 日(金)から 令和8年 6 月 26 日(金)まで
運行日	月・水・金(祝日は除く)
運行時間	9時00分~13時00分の間

令和8年度もコミュニティワゴン車の運行を4月から6月まで実施します。

裏面に平日版として、運行時刻表を記載しておりますのでご覧ください。



利用は無料

利用していただきご意見を！
アンケート調査にご協力を！！

- ワゴン車での運行ですので、乗車数が最大9名となります。満車の場合、ご利用できないことがあります。
- 乗車場所は指定しておりますが、降りる場所については運転手に事前にお伝えください。運行ルート上で、安全確認ができる場所であれば対応します。
- アンケートにご協力ください。アンケート用紙はワゴン車と役場1階の町民環境課窓口・町民ホールに用意しております。ご意見、ご要望を記入の上、回収BOXの投函ください。
- 今回の運行についても、町内外の各機関や店舗等のご協力を得て実施しておりますので、ワゴン車を待っている場合、ご迷惑にならないように気をつけて利用ください。

利用する乗車場所にワゴン車「やさしい号」が近づいてきた場合に、手をあげるなどしていただくと運転手「利用者」だと気づきやすくなりますので、ご協力をお願いします！

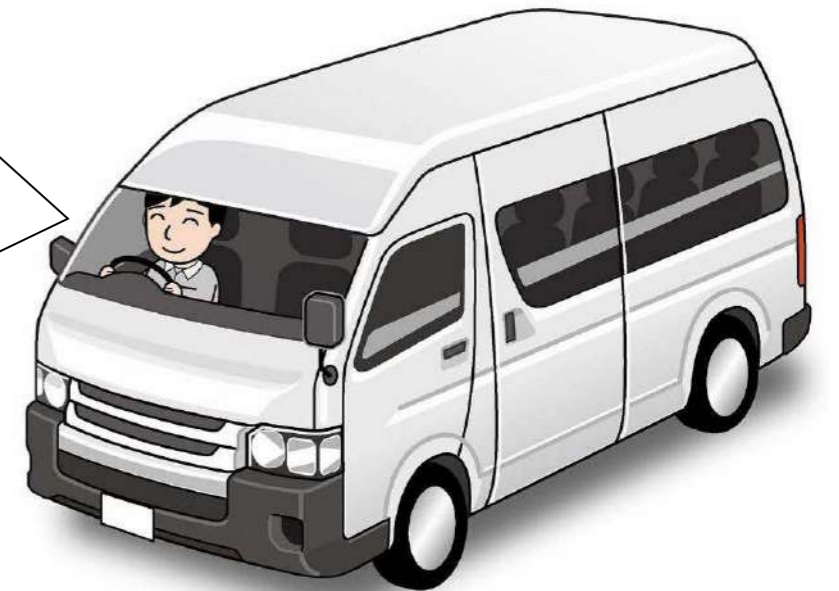

【お問合せ】 町民環境課 0153-87-2115

※羅臼町のホームページにも掲載します！

運行時刻表は裏面をご覧ください！

平日版【運行時刻表】毎週 月・水・金 (祝日は除く) 【期間】令和8年4月10日(金)～令和8年6月26日(金)

【① 便】

阿寒バス営業所 →峯浜町	時刻
阿寒バス営業所	9:00
羅臼診療所	9:01
富士見町	9:02
羅臼本町	9:03
礼文入口	9:04
高校前	9:05
松法橋詰	9:07
知昭神社	9:08
知昭中央	9:09
※ニコット羅臼店前	9:10
八木浜学校	9:11
八木浜町	9:12
麻布橋南	9:13
麻布福祉会館前	9:14
精神川	9:15
春日中央	9:16
春日福祉会館前	9:17
春日大川	9:18
運動公園	9:19
幌萌町	9:22
峯浜町	9:28
峯浜入口	9:29
植別橋	9:30

【② 便】

峯浜町→診療所 (湯ノ沢町経由)	時刻
植別橋	9:32
峯浜入口	9:33
峯浜町	9:34
幌萌町	9:40
運動公園	9:43
春日大川	9:44
春日福祉会館前	9:45
春日中央	9:46
精神川	9:47
麻布福祉会館前	9:48
麻布橋南	9:49
八木浜町	9:50
八木浜学校	9:51
※ニコット羅臼店前	9:52
知昭中央	9:53
知昭神社	9:54
松法橋詰	9:55
高校前	9:57
礼文入口	9:58
羅臼本町	9:59
※緑町	10:01
※給食センター前	10:03
※湯ノ沢町公園	10:04
※プール・福寿園前	10:04
羅臼温泉	10:05
※ビジターセンター	10:05
羅臼温泉	10:06
※プール・福寿園前	10:07
※湯ノ沢町公園	10:07
※社会福祉協議会前	10:08
阿寒バス営業所	10:09
羅臼診療所	10:10

【③ 便】

診療所 →岬町(るさ川)	時刻
羅臼診療所	10:25
富士見町	10:26
※漁協前	10:28
洞くつ前	10:29
チトライ	10:30
ガゼ岩	10:31
随道口	10:32
海岸町第一	10:33
海岸町第二	10:34
神社前	10:35
海岸町中央	10:36
南橋詰	10:37
サシルイ	10:38
サシルイ中央	10:39
天狗岩	10:41
サクホク橋詰	10:42
モセカル別中央	10:43
岬町橋詰	10:44
岬町漁港前	10:45
コミセン前	10:46
建根別橋詰	10:47
建根別中央	10:48
岩見橋詰	10:49
るさ川 (ルサフィールドハウス)	10:52

※ルサフィールドハウス冬期閉館の期間は「岩見橋詰」より折返します。(4月は「岩見橋詰」で折返しとなります。)

【④ 便】

岬町(るさ川)→診療所 (湯ノ沢町経由)	時刻
るさ川 (ルサフィールドハウス)	10:55
岩見橋詰	10:58
建根別中央	10:59
建根別橋詰	11:00
コミセン前	11:01
岬町漁港前	11:02
岬町橋詰	11:03
モセカル別中央	11:04
サクホク橋詰	11:05
天狗岩	11:06
サシルイ中央	11:08
サシルイ	11:09
南橋詰	11:10
海岸町中央	11:11
神社前	11:12
海岸町第二	11:13
海岸町第一	11:14
随道口	11:15
ガゼ岩	11:16
チトライ	11:17
洞くつ前	11:18
※漁協前	11:19
富士見町	11:21
羅臼診療所	11:22
阿寒バス営業所	11:23
※給食センター前	11:24
※湯ノ沢町公園	11:25
※プール・福寿園前	11:25
羅臼温泉	11:27
※ビジターセンター	11:27
羅臼温泉	11:28
※プール・福寿園前	11:28
※湯ノ沢町公園	11:28
※社会福祉協議会前	11:29
阿寒バス営業所	11:30
羅臼診療所	11:31

【⑤ 便】

診療所→峯浜町	時刻
羅臼診療所	11:46
富士見町	11:47
羅臼本町	11:48
礼文入口	11:49
高校前	11:50
松法橋詰	11:52
知昭神社	11:53
知昭中央	11:54
※ニコット羅臼店前	11:55
八木浜学校	11:56
八木浜町	11:57
麻布橋南	11:58
麻布福祉会館前	11:59
精神川	12:00
春日中央	12:01
春日福祉会館前	12:02
春日大川	12:03
運動公園	12:04
幌萌町	12:07
峯浜町	12:13
峯浜入口	12:14
植別橋	12:15

【⑥ 便】

峯浜町→営業所 (緑町経由)	時刻
植別橋	12:17
峯浜入口	12:18
峯浜町	12:19
幌萌町	12:25
運動公園	12:28
春日大川	12:29
春日福祉会館前	12:30
春日中央	12:31
精神川	12:32
麻布福祉会館前	12:33
麻布橋南	12:34
八木浜町	12:35
八木浜学校	12:36
※ニコット羅臼店前	12:37
知昭中央	12:38
知昭神社	12:39
松法橋詰	12:40
高校前	12:42
礼文入口	12:43
羅臼本町	12:44
緑町	12:45
羅臼診療所	12:46

【お問い合わせ】 羅臼町地域公共交通活性化協議会
事務局 町民環境課 電話 0153-87-2115

●阿寒バス(株)のバス停を使用します。お近くのバス停をご利用ください。

●※がついている場所は、「のいぼ」の看板等が設置しております。

●天候などにより、運行時間の遅れや運行中止の場合もあります。

●7ゴン車(運転手以外9名)での実証社会実験で無料で運行します。
乗車できない場合もありますのでご了承ください。

町内循環バス時刻表(知円別線)

知円別線 羅臼 → 海岸町 → 岬町

終 点	※1 岩見橋	岩見橋	★ 岩見橋	● 岩見橋	▲ 岩見橋	□ 岩見橋
便 名	知円別1便	知円別3便	知円別5便		知円別7便	知円別9便
羅 臼 小 学 校 前				15:20	16:25	
羅 臼 幼 稚 園 前			13:00	15:20	16:25	
羅 臼 営 業 所	6:50	8:05	13:00	15:20	16:25	18:15
国 保 病 院	6:50	8:05	13:00	15:20	16:25	18:15
富 士 見 町	6:51	8:06	13:01	15:21	16:26	18:16
漁 協 組 合 前	6:53	8:08	13:03	15:23	16:28	18:18
洞 く つ 前	6:54	8:09	13:04	15:24	16:29	18:19
チ ト ラ イ	6:55	8:10	13:05	15:25	16:30	18:20
ガ ゼ 岩	6:57	8:12	13:07	15:27	16:32	18:22
随 道 口	6:58	8:13	13:08	15:28	16:33	18:23
海 岸 町 第 一	6:59	8:14	13:09	15:29	16:34	18:24
海 岸 町 第 二	7:00	8:15	13:10	15:30	16:35	18:25
神 社 前	7:01	8:16	13:11	15:31	16:36	18:26
海 岸 町 中 央	7:02	8:17	13:12	15:32	16:37	18:27
南 橋 詰	7:03	8:18	13:13	15:33	16:38	18:28
サ シ ル イ	7:04	8:19	13:14	15:34	16:39	18:29
サ シ ル イ 中 央	7:05	8:20	13:15	15:35	16:40	18:30
天 狗 岩	7:07	8:22	13:17	15:37	16:42	18:32
サ ク ホ ク 中 央	7:07	8:22	13:17	15:37	16:42	18:32
モ セ カ ル 別 中 央	7:09	8:24	13:19	15:39	16:44	18:34
岬 町 橋 詰	7:10	8:25	13:20	15:40	16:45	18:35
岬 町 漁 港 前	7:11	8:26	13:21	15:41	16:46	18:36
コ ミ セ ン 前	7:12	8:27	13:22	15:42	16:47	18:37
建 根 別 橋 詰	7:13	8:28	13:23	15:43	16:48	18:38
建 根 別 中 央	7:14	8:29	13:24	15:44	16:49	18:39
岩 見 橋 詰	7:15	8:30	13:25	15:45	16:50	18:40

※1印は土曜、日曜、祝日、学校休日と7/16~8/31は運休。 ●印は土曜、日曜、祝日と未来中・羅臼小の学校休日は運休。
 ※2印は 7/16~8/31は運休。 ■印は土曜、日曜、祝日、学校休日は運休。但し、7/16~8/31は毎日運行。

知円別線 岬町 → 海岸町 → 羅臼

出 発 地	■ 岩見橋	岩見橋	★ 岩見橋	※2 岩見橋	□ 岩見橋
便 名	知円別2便	知円別4便	知円別6便	知円別8便	知円別10便
岩 見 橋 詰	7:15	8:30	13:25	16:50	18:40
建 根 別 中 央	7:16	8:31	13:26	16:51	18:41
建 根 別 橋 詰	7:17	8:32	13:27	16:52	18:42
コ ミ セ ン 前	7:18	8:33	13:28	16:53	18:43
岬 町 漁 港 前	7:19	8:34	13:29	16:54	18:44
岬 町 橋 詰	7:20	8:35	13:30	16:55	18:45
モ セ カ ル 別 中 央	7:21	8:36	13:31	16:56	18:46
サ ク ホ ク 中 央	7:23	8:38	13:33	16:58	18:48
天 狗 岩	7:23	8:38	13:33	16:58	18:48
サ シ ル イ 中 央	7:24	8:39	13:34	16:59	18:49
サ シ ル イ	7:25	8:40	13:35	17:00	18:50
南 橋 詰	7:26	8:41	13:36	17:01	18:51
海 岸 町 中 央	7:27	8:42	13:37	17:02	18:52
神 社 前	7:29	8:43	13:38	17:03	18:53
海 岸 町 第 二	7:30	8:44	13:39	17:04	18:54
海 岸 町 第 一	7:30	8:44	13:39	17:04	18:54
随 道 口	7:31	8:45	13:40	17:05	18:55
ガ ゼ 岩	7:32	8:46	13:41	17:06	18:56
チ ト ラ イ	7:33	8:47	13:42	17:07	18:57
洞 く つ 前	7:34	8:48	13:43	17:08	18:58
漁 協 組 合 前	7:35	8:49	13:44	17:09	18:59
富 士 見 町	レ	8:50	13:45	17:10	19:00
国 保 病 院	レ	8:51	13:46	17:11	19:01
羅 臼 営 業 所	レ	8:55	13:50	17:15	19:05
羅 臼 小 学 校 前	7:40	8:59			
羅 臼 幼 稚 園 前	レ	9:00			
羅 臼 営 業 所	7:45				

★印は土曜、日曜、祝日は運休。
 ▲印は羅臼小学校の学校休日は羅臼営業所が発券となります。 □印は土曜、日曜、祝日、学校休日は運休。

ウトロ線

【 期間限定運行 】

羅 臼 → ウ ト ロ

便 名	901便	斜里バス	斜里バス	903便
羅 臼 営 業 所	9:10	10:20	13:20	14:20
羅 臼 温 泉	9:12	10:22	13:22	14:22
羅 臼 湖 入 口	9:30	10:40	13:40	14:40
知 床 峠	9:35	10:45	13:45	14:45
ウ ト ロ	10:00	11:10	14:10	15:10

ウ ト ロ → 羅 臼

便 名	901便	斜里バス	斜里バス	903便
ウ ト ロ	9:10	10:20	13:20	14:20
知 床 峠	9:12	10:22	13:22	14:22
羅 臼 湖 入 口	9:30	10:40	13:40	14:40
羅 臼 温 泉	9:35	10:45	13:45	14:45
羅 臼 営 業 所	10:00	11:10	14:10	15:10

運行期間は阿寒バス㈱へお問い合わせ願います

町内循環バス時刻表(知円別延長線)

知円別延長線

羅 臼 → 海 岸 町 → 岬 町 → 相 泊

7月16日~8月31日 限定運行

終 点	相泊	相泊
便 名	延長11便	延長17便
羅 臼 営 業 所	6:20	16:05
国 保 病 院	6:20	16:05
富 士 見 町	6:21	16:06
漁 協 組 合 前	6:23	16:08
洞 く つ 前	6:24	16:09
チ ト ラ イ	6:25	16:10
ガ ゼ 岩	6:27	16:12
随 道 口	6:28	16:13
海 岸 町 第 一	6:29	16:14
海 岸 町 第 二	6:30	16:15
神 社 前	6:31	16:16
海 岸 町 中 央	6:32	16:17
南 橋 詰	6:33	16:18
サ シ ル イ	6:34	16:19
サ シ ル イ 中 央	6:35	16:20
天 狗 岩	6:37	16:22
サ ク ホ ク 中 央	6:37	16:22
モ セ カ ル 別 中 央	6:39	16:24
岬 町 橋 詰	6:40	16:25
岬 町 漁 港 前	6:41	16:26
コ ミ セ ン 前	6:42	16:27
建 根 別 橋 詰	6:43	16:28
建 根 別 中 央	6:44	16:29
岩 見 橋 詰	6:45	16:30
相 泊	7:00	16:45

相 泊 → 岬 町 → 海 岸 町 → 羅 臼

7月16日~8月31日 限定運行

出 発 地	相泊	相泊
便 名	延長12便	延長18便
相 泊	7:00	16:45
岩 見 橋 詰	7:15	17:00
建 根 別 中 央	7:16	17:01
建 根 別 橋 詰	7:17	17:02
コ ミ セ ン 前	7:18	17:03
岬 町 漁 港 前	7:19	17:04
岬 町 橋 詰	7:20	17:05
モ セ カ ル 別 中 央	7:21	17:06
サ ク ホ ク 中 央	7:22	17:07
天 狗 岩	7:23	17:08
サ シ ル イ 中 央	7:24	17:09
サ シ ル イ	7:25	17:10
南 橋 詰	7:26	17:11
海 岸 町 中 央	7:27	17:12
神 社 前	7:29	17:13
海 岸 町 第 二	7:30	17:14
海 岸 町 第 一	7:30	17:14
随 道 口	7:31	17:15
ガ ゼ 岩	7:32	17:16
チ ト ラ イ	7:33	17:17
洞 く つ 前	7:34	17:18
漁 協 組 合 前	7:35	17:19
富 士 見 町	レ	17:20
国 保 病 院	レ	17:21
羅 臼 営 業 所	レ	17:25
羅 臼 小 学 校	7:40	
羅 臼 営 業 所	7:45	

令和8年4月1日より、町内循環線のバス時刻が一部変更となります。

幼稚園が1園に、小学校が1校に統合することに伴って、園児・児童生徒の下校時刻に配慮したかたちとなっております。

なお、釧路行きバスについては変更はありません。

町民の皆様のご理解の程よろしくお願いいたします。

釧羅線・春日線 時刻表

■印は、土曜・日曜・祝日・学校休日は運休。

○印は、土曜・日曜・祝日のみ運行。

★印は、土曜・日曜・祝日運休。

令和8年4月1日 改正

便名	★2	○2	★春日3	8	■春日5	■春日7	★12	■春日9
終点	釧路	釧路	植別	釧路	植別	植別	釧路	植別
羅臼小学校					15:15			
羅臼幼稚園					15:16			
羅臼営業所	6:40	7:10	7:45	13:00	15:18	16:05	16:50	18:15
羅臼診療所	6:40	7:11	7:46	13:01	15:19	16:05	16:50	18:15
富士見町	6:41	7:12	7:47	13:02	15:20	16:06	16:51	18:16
羅臼本町	6:42	7:13	7:48	13:03	15:20	16:10	16:53	18:17
礼文入口	6:44	7:14	7:49	13:04	15:21	16:11	16:54	18:19
高校前	6:45	7:15	7:50	13:05	15:22	16:12	16:55	18:20
松法橋詰	6:47	7:17	7:52	13:07	15:25	16:15	16:57	18:22
知昭神社	6:47	7:17	7:52	13:07	15:25	16:15	16:57	18:22
知昭中央	6:48	7:18	7:53	13:08	15:26	16:16	16:58	18:23
八木浜学校	6:49	7:19	7:54	13:09	15:27	16:17	16:59	18:24
八木浜町	6:49	7:19	7:54	13:09	15:30	16:20	16:59	18:24
麻布橋南	6:50	7:20	7:55	13:10	15:31	16:21	17:00	18:25
麻布福祉会館前	6:51	7:21	7:56	13:11	15:32	16:22	17:01	18:26
精神川	6:52	7:22	7:57	13:12	15:33	16:23	17:02	18:27
春日中央	6:53	7:23	7:58	13:13	15:34	16:24	17:03	18:28
春日福祉会館前	6:54	7:24	7:59	13:14	15:35	16:25	17:04	18:29
春日大川	6:55	7:25	8:00	13:15	15:37	16:27	17:05	18:30
運動公園	6:56	7:26	8:01	13:16	15:38	16:28	17:06	18:31
幌萌町	6:59	7:29	8:04	13:19	15:41	16:31	17:09	18:34
峯浜町	7:05	7:35	8:10	13:25	15:47	16:37	17:15	18:40
峯浜入口	7:06	7:36	8:11	13:26	15:48	16:38	17:16	18:41
植別橋	7:07	7:37	8:12	13:27	15:50	16:40	17:17	18:42
	↓	↓		↓			↓	
標津ターミナル	7:38	8:08		13:58			17:48	
中標津	8:10	8:40		14:30			18:20	
トライアル別保店	9:56	10:26		16:16			20:06	
イオン釧路店前	10:01	10:31		16:21			20:11	
釧路駅前	10:20	10:50		16:40			20:30	
市立釧路病院前	10:30	11:00		16:50			20:40	
※の路線には「乗車区間利用証」をご利用ください	※	※		※			※	

令和8年4月1日より、春日線の始点と終点のルートが一部変更となります。統合により、学校名は「知床未来小学校」及び「知床未来幼稚園」となりますが、バス停名は従来の「羅臼小学校」「羅臼幼稚園」のままでありますので、お間違いのないようお願いします。

便名	■春日2	★春日4	3	■春日6	■春日8	9	■春日10	★11
出発地	植別	植別	釧路	植別	植別	釧路	植別	釧路
市立釧路病院前			8:00			13:25		15:50
釧路駅前	停運動公園前バス		8:15			13:45		16:05
イオン釧路店前			8:32			14:02		16:22
トライアル別保店			8:37			14:07		16:27
中標津			10:25			15:55		18:15
標津ターミナル			10:55			16:25		18:45
			↓			↓		↓
植別橋	7:10	8:25	11:22	15:50	16:40	16:52	18:45	19:12
峯浜入口	7:11	8:26	11:23	15:51	16:41	16:53	18:46	19:13
峯浜町	7:12	8:27	11:25	15:52	16:42	16:55	18:48	19:15
幌萌町	7:18	8:33	11:28	15:58	16:48	16:58	18:51	19:18
運動公園	7:21	8:36	11:30	16:01	16:51	17:00	18:53	19:20
春日大川	7:22	8:37	11:31	16:02	16:52	17:01	18:54	19:21
春日福祉会館	7:23	8:38	11:32	16:03	16:53	17:02	18:55	19:22
春日中央	7:24	8:39	11:33	16:04	16:54	17:03	18:56	19:23
精神川	7:25	8:40	11:34	16:05	16:55	17:04	18:57	19:24
麻布福祉会館	7:27	8:41	11:35	16:06	16:56	17:05	18:58	19:25
麻布橋南	7:28	8:42	11:36	16:07	16:57	17:06	18:59	19:26
八木浜	7:29	8:43	11:37	16:08	16:58	17:07	19:00	19:27
八木浜学校	7:30	8:43	11:38	16:08	16:58	17:08	19:01	19:28
知昭中央	7:34	8:44	11:40	16:09	16:59	17:10	19:03	19:30
知昭神社	7:36	8:45	11:41	16:10	17:00	17:11	19:04	19:31
松法橋詰	7:37	8:45	11:41	16:10	17:00	17:11	19:04	19:31
高校前	7:42	8:47	11:43	16:12	17:02	17:13	19:06	19:33
礼文入口	7:43	8:48	11:45	16:13	17:03	17:15	19:08	19:35
羅臼本町	7:44	8:49	11:47	16:14	17:04	17:17	19:10	19:42
羅臼小学校	7:45	8:50	↓	16:15	17:05	↓	19:11	↓
羅臼幼稚園	7:46	8:51	↓	16:16	17:06	↓	19:12	↓
羅臼営業所	7:48	8:53	↓	16:18	17:08	↓	19:14	↓
羅臼診療所	7:50	8:55	↓	16:20	17:10	↓	19:16	↓
富士見町	7:50	8:55	11:49	16:20	17:10	17:19	19:16	19:44
羅臼診療所			11:50			17:20		19:45
羅臼営業所			11:55			17:25		19:50
※の路線には「乗車区間利用証」をご利用ください			※			※		※

お問合せ先	阿寒バス羅臼営業所	羅臼町役場 町民環境課
	TEL 0153-87-2046	TEL 0153-87-2115

羅臼町女性団体連絡協議会

だより ~ ㊟

令和8年3月 発行

❁ 羅臼町女性団体連絡協議会 会長 ご挨拶 ❁



『全国女性団体研究会

in おきなわ』にて

2026年も3ヶ月が過ぎようとしています。

1月30日には悪天候の中、研究会を開催し大勢の皆様にご出席いただき、盛会のうちに今年度最後の事業も無事に終了致しました。

今年は丙午の年で、古くから縁起が悪いとされてきましたが、近年では勢いとエネルギーに満ち活動的になれる年と考えられているそうです。そんな年ですので女性連活動も活発に進めていきたいと考えていますので、皆さんの積極的なご参加をお願い致します。

4月13日は総会を予定しております。理事のみの出席となりますが、どうぞよろしくお願い致します。

野 様子

全道大会に参加して

9月21日 新得町で開催された全道大会に参加してきました。当日は前日に発生した線状降水帯の影響で荒天に中での移動になりました。JRの運休で参加できなかった団体もあったようです。

今回のテーマは「広げよう！手話の輪を福祉のまち新得から」新得と言えば、木・酪農・そば。そして新得と言えば手話の町でもあるようです。新得では36分の1の割合（高齢による難聴を含め）聴覚に障害を持っている人がいるようです。

講話では手話を通して、町民と聴覚に障害がある人とのふれあい方の様子をお話いただきました。また、手話コーラスも披露され、

現在40名ほどでさまざまな年代の方が参加されていました。参加希望者もいるようですが、今は手が回らないとおっしゃっていました。

大会終了後には、今年完成した新得町の新庁舎を案内していただきました。建物の中も札や本棚にも木材を使用しており、真新しい木の香りに癒しを感じました。

新得女性の会の皆さんには前日から昼食に提供されたそばの準備をしていただきました。美味しくいただきました。主催者のおもてなしの心を感じました。

増子 珠美



知床スミレ・エコプロジェクトの取り組み

漁協女性部・商工会女性部・女性連 3団体としての活動紹介

ガーデンプロジェクト



夏は道の駅前の歩道の草むしりもしています。



羅臼町の風土にあった
はまなす・アナベル
見頃は5月~7月中頃



EM菌 石鹸づくり

家庭から出た 廃油 と 米のとぎ汁 を
使用して作る 環境にやさしい石鹸



観光客の方々にも人気です！



第73回 全国女性団体研究大会 in おきなわ

11月25、26日の2日間、沖縄県で開催された全国女性団体研究大会に参加させていただきました。

初日は午後から開催され、開会式には地元の伝統芸能を引き継いでいる高校生の演舞で始まり、琉球舞踊、獅子舞。どの演舞も素晴らしく、技術の高さに圧倒されました。

沖縄というと首里城です。私は「テンペスト」というドラマが大好きで、2014年に沖縄旅行をした時、首里城内の撮影場所を見つけては1人で興奮していたことを今でも思い出します。その首里城が2019年10月31日 火災に見舞われ、消失したニュースはとてもショックで衝撃的でした。

今回の講義は首里城復興について、伝統的な技術を継承し、県産材など活用。また復元工事を公開する「見せる復興」など詳しく教えていただきました。首里城はこの秋、4年間の再建期間を経て完成予定です。私が見た首里城とは少し色など変わっていて、本来の美しい朱色に蘇るそうです。近々、新しい首里城に行こうと娘と約束しました。

1日目の研修会の夜は、会場となった沖縄コンベンションセンターで美味しい料理をいただき、ここでもエイサーなどの舞踊でおもてなし。会場は大盛況。気付けば参加者全員が総立ちで踊っていました。皆さん、パワフルでした。

2日目は午前中で講義が終わり、来年度開催地は『北海道』本場ウポポイの衣装を身に着けアピールしてきました。6月18、19日 2日間に渡り、札幌にて「全国女性団体研究大会」が開催されます。全国各地からたくさんの女性連の方々がお越しくださいます。また、道内各地から女性連のメンバーも集まって来ます。

沖縄県に負けなくらい、北海道自慢、北海道でしか出来ないおもてなしを一緒にしてみませんか？

鈴木 由妃



ウポポイの衣装をお借りし壇上でPR



再建中の首里城



沖縄コンベンションセンター



素敵な衣装でお出迎え



町長に知床の海・漁業についてお話していただきました。



元島民の体験を描いた絵本『ばあちゃんのしべとろ』を鈴木 日出男さんに披露していただきました。



全国各地からお集まりいただきました。



知床の海を満喫



フロアカーリング大会

2/13 らうすば

議長も応援に駆けつけてくれました!

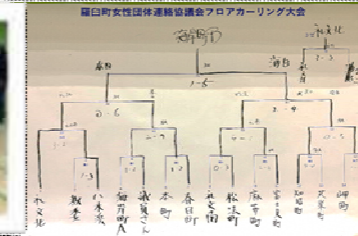

『議員チーム』
『教育委員会チーム』
も加わり、全15チーム
白熱した戦い!!

今年の優勝は
海岸町Bチーム

福祉のつとめ ふれあいまつり

9月1日



ふまねっと

ハンドベル



～ 編集後記 ～

2年間わたり、女性連便りの担当をさせていただきました。どうやって女性連の活動をわかりやすくお伝えできるか…を念頭にできるだけ文字は大きく少なくし、写真を多く…と心掛けました。楽しんでいただけていたら幸いです。たくさんの方々にご参加・ご協力いただき、今年度の事業も無事に終了しました。ご覧いただき、ありがとうございました。

日	曜日	診療所 専門外来	行 事	担当	日	曜日	診療所 専門外来	行 事	担当
1	水				17	金	整形外科 10:30~ 16:00		
2	木				18	土			
3	金	循環器 内科 9:00~ 15:00	整形外科 10:30~ 16:00		19	日		【未来中】参観日	
4	土				20	月			
5	日				21	火			
6	月	脳神経 外科 9:00~	【未来小・中】始業式	学務課	22	水			
7	火		【未来小・中】入学式	学務課	23	木			
8	水	皮膚科 10:00~ 15:30	【羅臼高】始業式・入学式	学務課	24	金		【羅臼高】参観日	
9	木		ふまねっととおしゃべりの広場 13:45~【らうすぼ】 【未来幼】始業式	保健福祉課 学務課	25	土			
10	金		【未来幼】入園式	学務課	26	日		【未来小】参観日	
11	土				27	月		水産教室（開級式）13:25~15:15	社会教育課
12	日				28	火			
13	月		あずまし茶屋（認知症カフェ）9:30~【役場3階会議室】 リハビリ相談（理学療法士）10:00~15:00	地域包括C 保健福祉課	29	水			
14	火				30	木		ふまねっととおしゃべりの広場 13:45~【らうすぼ】	保健福祉課
15	水		乳幼児健康診査 受付9:00~13:00~ 【らうすぼ】 一般フッ素塗布 受付 13:00~13:50 【らうすぼ】	保健福祉課 保健福祉課					
16	木		乳幼児健康診査 受付9:00~ 【らうすぼ】 一般フッ素塗布 受付 9:00~9:50 【らうすぼ】	保健福祉課 保健福祉課					

日・曜日	巡回予定時間	巡回方面	日・曜日	巡回予定時間	巡回方面
14 28	火 9:30~	知床未来幼稚園（年中・年長）※14日はガイド ンス	7 21	火 9:30~	峯浜町
15	水 10:30~	共栄町・麻布町・八木浜町	22	水 14:00~	福寿園
16 30	木 14:30~	知床未来小学校	17	金 12:55~	知床未来中学校

■子育て支援センターありんこ 4月17日（金） 10:30~ 絵本の読み聞かせ・かもめ号の巡回（本の貸出・返却ができます）※返却ボックス回収日：15日

役場・学校等 電話番号簿	総務課	87-2111	議会事務局	87-2180	社会福祉協議会	87-3243	
	企画財政課	87-2114	教育委員会	学務課	87-2129	福寿園	87-2390
	町民環境課	87-2115		社会教育課	87-2004	羅臼国後展望塔	87-4560
	税務課	87-2113	図書館	85-7171	ヒジターセンター	87-2828	
	保健福祉課	87-2161	らうすぼ	85-7715	知床らうす 交流センター	87-5151	
	産業創生課	水産農林 自然保護	87-2128	郷土資料館	88-3850	知床未来幼稚園	87-2747
		商工観光	87-2126	子ども発達支援・子育て 支援センターありんこ	88-1515	知床未来小学校	87-2006
	ふるさと納税	87-2162	消防署	87-2119	知床未来中学校	87-2049	
	出納室	87-2112	診療所	87-2116	羅臼高校	87-2481	
	建設水道課	87-2163	地域包括 支援センター	87-5880			

日・曜日	時間	種別	場所
9 木	13:30	優良	羅臼町役場 1階会議室
	14:15	一般	
	15:30	初回 違反	
3 10 17 金	10:00	優良	中標津 経済センター （なかまっぴ）
	11:00	一般	
14:00	違反		
10 10 17 金	10:00	初回	
	14:00	違反	

※令和8年度より、羅臼会場では違反講習と同時に初回講習が実施されます。



令和8年3月25日発行
羅臼町企画財政課

フッ素塗布でむし歯予防（予約制）

日時 令和8年4月15日(水) 午後1:00~1:50
16日(木) 午前9:00~9:50

場所 羅臼町民体育館「らうすぽ」 1階会議室

対象者 満1歳から就学前の子ども

料金 無料

- 注意事項
- ① 当日は、必ず歯を磨いてきてください
 - ② 当日は、母子手帳を持参してください
 - ③ フッ素塗布後30分位は、食べたり飲んだり出来ません
 - ④ 前回のフッ素塗布から3か月くらいあけましょう

予約締切日 4月13日(月)

*予約がいっぱいで申し込みができなかった場合は、個別塗布の案内を出しますのでご相談ください。

*6月の幼稚園でフッ素塗布希望の方は、4・7月の塗布を見送って10月以降に予約してください。

*乳幼児健診対象の方は、歯科健診後にフッ素塗布を受けられるので、申し込みは不要です。

*乳幼児健診の歯科健診が優先となります。予約制ですが順番が前後したり、待ち時間が発生する場合がありますので、ご了承ください。

*当日の朝、発熱等体調がすぐれない場合は来所をお控えください。欠席の場合は保健福祉課まで電話連絡をお願いします。

申し込み・問合せ先：保健福祉課 TEL87-2161



情報掲示板

3月25日

羅臼町奨学資金貸付希望受付中！

高校・大学生等の教育費（授業料・教材費・下宿代・部活動費などの教育に係る費用）を支援します。

1. 対象者

- 1) 経済的な理由により修学困難な家庭（世帯所得制限有）。
- 2) 当町の住民である者。
- 3) 高校・大学・短大・専門学校在学者及び入学見込みのある者。
※上記項目の他、学習成績の基準があります。

2. 貸付金額

高校生 月額10,000円
大学生 月額25,000円

※必要であれば、入学準備金として1年分一括で貸付することも可能です。

3. 提出書類

申請書等は教育委員会学務課で用意しています。

4. その他

卒業後、引き続き羅臼町に3年定住した場合、償還金は減免されます。

【申込み・問合せ先】羅臼町教育委員会学務課 TEL87-2129

北海道中標津保健所こころの健康相談のお知らせ

春は進学、就職、転勤など環境が変わることで不安を感じたり、仕事が忙しいなど、こころや身体が疲れやすい季節です。誰かに相談することで、気持ちが落ち着くかもしれません。

こころの健康に関する悩み事について、北海道立精神保健福祉センターの精神科医師によるインターネット回線(PC、Web カメラ)での相談を実施しています。相談は無料です。ご希望の方は、直接中標津保健所までお申し込みください。

★保健師による相談は
随時受け付けています。

【日時】原則 毎月第4木曜日 13:30~16:30

【場所】北海道中標津保健所 1階所長室

【相談方法】インターネット回線(パソコン、Web カメラ)による相談

【相談医師】札幌市 北海道立精神保健福祉センター精神科医師

【申込期日】相談日の7日前(前週木曜日)まで

【申込・お問合せ】北海道中標津保健所健康推進課健康推進係

☎ 0153-72-2168

～完全予約制、無料、プライバシー厳守です～

令和8年4月1日から

RSウイルス感染症に対する

母子免疫ワクチンの定期接種が始まります！

RSウイルスは年齢を問わず何度も感染を繰り返しますが、初回感染時には、より重症化しやすいといわれており、特に生後6か月以内に感染した場合には、細気管支炎や肺炎など重症化することがあります。

このワクチンは、妊婦の方に接種すると、母体内で作られた抗体が胎盤を通じて胎児に移行し、生まれた乳児が出生時からRSウイルスに対する予防効果を得るものです。かかりつけ産婦人科医師とよく相談し、接種の効果や副反応などを十分理解した上で接種してください。

定期接種の対象：接種時点で妊娠28週0日から36週6日の方

接種回数：妊娠毎に1回

接種費用：全額公費負担のため無料

接種方法：妊婦健診を受けている医療機関（産婦人科）での接種となります。

中標津病院以外で接種予定の方は事前に保健福祉課へご相談下さい。

問合せ先：保健福祉課保健予防担当 87-2161

赤ちゃんがお母さんに教えてくれた 「気を付けて！」のメッセージ

妊娠中の健診で、尿糖(+)や(++)だった。血糖がちょっと高かった。「妊娠糖尿病（GDM）」とは？⇒正常と糖尿病の中間段階で、「糖尿病予備軍」の状態です。

血糖上昇がわずかでもなぜ問題になるのか？

出産後に本物の2型糖尿病になる率が高いから

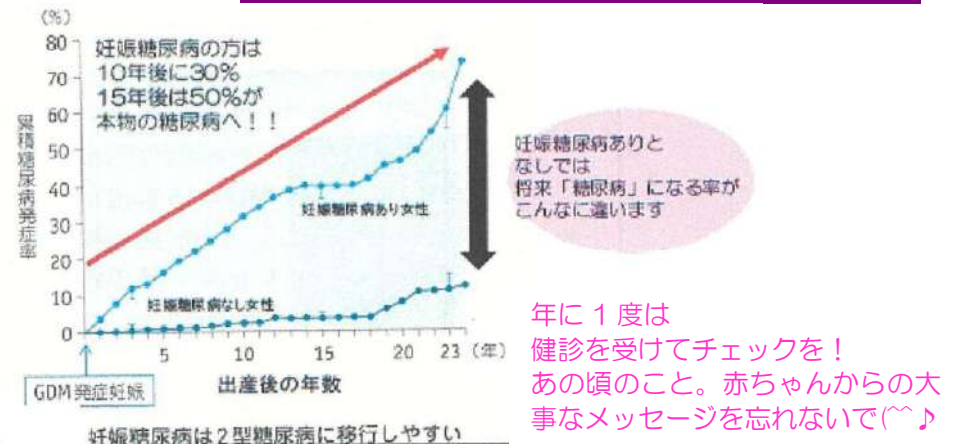

春の総合健診

5月23日(土)・24日(日)

会場：羅臼小学校

こちらでも

4月10日から →

予約可能です



羅臼いさり火吟社

二月
例会句

香しき紅茶豊けき日脚伸ぶ
古備前の渋きに梅の一枝かな
片方のすでに編み終へ日脚伸ぶ
雪原を紅に染め夕陽果つ
のったりと道路横断春の鹿
大寒や牛の背中に筵かけ

山中 英美
浜田 羅牛
宮腰 鹿山
戸川 文
村山こず恵
西出 泥舟

こどもまんなか こども家庭庁

令和8年度から「子ども・子育て支援金制度」が始まります

「子ども・子育て支援金制度」は、全世代や企業の皆様から支援金を拠出し、それによる子育て世帯に対する給付の拡充を通じて、こどもや子育て世帯を社会全体で応援する仕組みです。令和8年度から新たに「子ども・子育て支援納付金」の徴収が開始され、みなさんが加入する医療保険（社会保険、国民健康保険、後期高齢者医療制度など）の保険料（料）から負担することとなります。国の試算によると支援金額は加入する医療保険制度や所得に応じて異なりますが、全ての医療保険制度の加入者で平均すると、令和10年度で年額平均5400円（令和8年度は年額平均3000円）の負担増となります。

羅臼町においても令和8年4月1日より導入します。

→制度の詳細はこども家庭庁のホームページをご覧ください。

【問合せ先】保健福祉課保健・国保担当 01532-87-2161

