

# 羅臼町定額減税補足給付金（不足額給付）事業

## ～対象者へ確認書の発送します～

### ○概要

調整給付の「不足額給付」とは、以下の対象及び給付額の対象となる方で、当初調整給付の支給額に不足が生じる場合に、追加で給付を行います。

### ○対象及び給付額

- I 当初調整給付の算定に際し、令和5年所得等を基にした推計額（令和6年分推計所得税額）を用いて算定したことなどにより、令和6年分所得税及び定額減税の実績額等が確定したのちに、本来給付すべき所要額と、当初調整給付額との間で差額が生じた方に対して、その差額を支給します。
- II 個別に書類の提示（申請）により、給付要件を確認して給付する必要がある方（本人及び扶養親族等として定額減税対象外であり、かつ低所得世帯向け給付の対象世帯の世帯主・世帯員にも該当しなかった方）に対して、1人当たり原則4万円（定額）を支給します。

### ○対象外

基本的に、令和5年度及び令和6年度に実施された「羅臼町低所得世帯等支援臨時給付金」を給付された世帯に属した方は、対象外です。

### ○対象者への通知

対象者には8月27日より郵便にて、個別に確認書を順次、送付致します。  
※最終的には、対象者の方へ9月下旬までには確認書を送付します。

### ○支給時期

羅臼町で確認書を受領した日から3週間以内の支給を想定しています。  
給付日が決定しましたら、決定通知書を送付します

### ○その他

「物価高騰対策給付金に係る差押禁止等に関する法律施行規則の一部を改正する命令」が公布・施行されています。

○提出期限 令和7年10月31日（木）

お問い合わせ先 定額減税担当 0153-87-2113  
（羅臼町 町民環境課 税務担当）

# 町営住宅入居希望者 募集

## 1. 募集する住宅

団地	戸数	間取り	所在階	家賃	建設年度	共益費	備考
① 礼文町 1号7番	1	3LDK 75.00㎡	2階	23,000円 ～45,100円	平成8年	3,200円	共用部あり 浄化槽あり
② 礼文町 2号102番	1	3LDK 75.00㎡	1階	23,100円 ～45,300円	平成9年	3,200円	共用部あり 浄化槽あり
③ 緑町 10号7番	1	3LDK 63.03㎡	2階	19,300円 ～37,900円	昭和61年	2,300円	共用部あり 浄化槽あり

※家賃は所得に応じて段階的に決まります。

## 2. 募集期間 令和 7 年 8 月 25 日（月） ～ 令和 7 年 9 月 10 日（水）

≪ 土・日・祝日を除く、午前8時45分 ～ 午後5時30分 ≫

## 3. 入居資格

① 同居または同居しようとする親族がいる方。

〔但し、60才以上の方、身体障害者及びその他の方において単身で入居できる場合があります。〕  
詳しくは役場 建設水道課(TEL:87-2163)にご相談ください。

② 現に住宅に困窮していることが明らかな方。(持家が無いなど)

③ 羅臼町の税金等に滞納が無く、また暴力団員でないことを確認できた方。

④ 公営住宅法による認定収入月額基準に該当している方。

一般階層世帯	158,000 円以下
裁量階層世帯	214,000 円以下

参考：年間所得上限

夫婦・子供（小学生以上）2人の4人家族 3,036,000円

夫婦の2人家族 2,276,000円

※ 裁量階層世帯＝下記のいずれか一つに該当する世帯

(1) 高齢者世帯 (2) 小学校就学前の子どもがいる世帯

(3) 「身体障害者手帳1級から4級」、「精神障害者保健福祉手帳」及び「療育手帳」の交付を受けている方がいる世帯。

## 4. 選考方法 現在住まわれている住宅の実態調査等を行った後、入居資格者の中から困窮度の高い方を入居決定者と致します。

## 5. 入居可能日(予定) 令和 7 年 10 月 1 日（水）※早まる場合があります。

## 6. 申込方法 印鑑持参のうえ、役場2階 建設水道課にお越しください。(TEL 0153-87-2163)

# 特定疾患等患者通院交通費助成

町では、特定疾患等患者が治療を受けるため、町外の医療機関へ通院している方に対し、交通費の一部を助成します。

## 対象になる方は？

特定疾患により医療の給付を受けている方及び、重度心身障害者医療受給者証の交付を受けている方で、月2回以上の通院を必要とし、片道150kmを超える病院(中標津町は対象外)まで通院している方です。  
※実際に羅臼町から通院した交通費のみが助成対象となりますので、町外へ長期滞在等を行い通院した場合、滞在中の交通費は助成の対象外となります。

## いつの分から助成対象となるのか？

令和7年3月1日から令和7年8月31日までの通院分が対象となります。

## 申請の手続きは？

該当される方はまず「通院証明書」の用紙を役場保健福祉課窓口で受け取り、病院の証明をもらって下さい。申請時には「通院証明書」「印鑑」・「特定疾患等患者であることを証明できる書類」・「振込先を確認できる書類」を必ず持参して下さい。

**締め切りは 9月10日(水)まで**

《お問合せ先》 羅臼町役場 保健福祉課 福祉担当(TEL87-2161)



あなたの命を守る  
マイナ救急  
実施中

マイナ救急とは・・・  
救急隊員が傷病者のマイナ保険証（健康保険証として利用登録したマイナンバーカード）を活用し、傷病者の医療情報等を閲覧する仕組みのことです。

★マイナンバーカードを見せるだけで以下の情報が伝わります



- ・傷病者の説明負担が軽減されます
- ・より適切な処置が受けられます

マイナ救急の流れ



- ①傷病者が情報閲覧に同意する
- ②マイナンバーカードを読み取る  
※暗証番号の入力不要
- ③隊員が医療情報を閲覧する
- ④より適切な処置や搬送先医療機関の選定につながる

令和7年10月1日から開始



事業に関する情報は特設サイトでもご覧いただけます



総務省消防庁 × 羅臼消防署

お問い合わせ  
羅臼消防署 救急係  
TEL: 0153-87-2119



みんなで学ぼう！救命講習！

Q.救命講習って？

A.心肺蘇生法やAEDの使い方、応急手当の方法について、知識と技術を身に付けるための講習を無料で開催しています。最短45分で学ぶ事ができますので、気軽にお問い合わせください。

Q.なぜ必要なの？

A.救急隊が到着するまで平均10分と言われています。心停止した瞬間から秒単位で救命の可能性は低くなるため、すぐに心肺蘇生を行うことで救命のチャンスを高める事が出来ます。

～受講を希望する方は羅臼消防署救急係までご連絡ください～

火事と救急は 119番

羅臼消防署（事務電話） 0153-87-2119

年に一度、必ず健康診査を受診しましょう！  
申し込みは簡単です。以下の3ステップでお申し込みください

STEP 1 自分の年齢から、①～⑤で受診する健診・検診を選ぶ

	健診の種類	年齢 ※特に断りがない場合は令和7年度末の年齢です。
①セット健診	特定健診、胃、肺、大腸、乳（女性のみ）、子宮頸（女性のみ）がん検診	40～74歳の国保加入の方 国保加入の方はこちらがオススメです
②生活習慣病の健診	いきいき健診	16～39歳の方 16歳以上の生活保護の方
	特定健診（国民健康保険加入者）	40～74歳の方
	お達者健診（後期高齢者保険証をお持ちの方）	健診受診日に満75歳以上の方
③がん検診	特定健診（国保加入者以外（被扶養者））	40～74歳の方
	胃がん検診	30～79歳の方
	肺がん検診	30歳以上の方
	大腸がん検診	30歳以上の方
④その他の検診	乳がん検診	40歳以上の女性
	子宮頸がん検診 ※オプション検査あり	20歳以上の女性
	肝炎ウイルス検診	30歳以上の方
⑤歯科健診	エキノコックス症検診	16歳以上の方
	大人の歯科健診	16歳以上の方

※各健診の料金・詳細は右面「健診料金・内容のご案内」をご覧ください

STEP 2 健診日を選ぶ

健診日	健診時間	会場
令和7年10月4日(土)	午前6時00分～午前9時30分 (30分刻みで予約受付を行います)	羅臼小学校 <u>上靴またはスリッパを ご持参ください。</u>
令和7年10月5日(日)	※10/4(土)9:00、9:30は女性限定の レディースタイムとなります。 ※10/5(日)9:00最終受付	

※検診内容によっては受診人数に限りがありますのでご了承ください。  
※託児の必要な方はご相談ください。交通手段のない方は9時以降送迎対応します。  
※申込後に保険証の種類が変わる場合は、必ず保健福祉課にご連絡ください。

STEP 3 電話又はLINEで申し込む（健診は予約制です）

！ 申込締切：令和7年9月11日(木)まで！

お問合せ 保健福祉課 TEL 87-2161

9月11日（木）申込締切

LINE予約方法

24時間予約  
受付OK!!!



- ① 右側のQRコードから、羅臼町公式LINEを友だち追加
- ② メニューの「健診予約」を選択
- ③ 希望する検診を予約・情報登録してください。



※ 健診申込開始日から予約が可能となります。  
※ 6時台は希望者が集中するため、LINEでの予約は受け付けておりません。電話でのご予約をお願いします。

健診料金・内容のご案内

健診の種類	料金	内容
①セット健診	下記項目の料金を参考にしてください。	特定健診、胃、肺、大腸、乳（女性のみ）、子宮頸（女性のみ）がん検診
②生活習慣病の健診	いきいき健診 2,000円 生活保護の方：無料	問診・身体計測・血圧測定 ・尿検査・歯科健診・心電図検査・ 医師の診察・血液検査  ※眼底検査 (国保加入者の特定健診のみ実施します。)
	追加眼底検査 1,100円 ※希望者のみ	
	特定健診 (国保加入者) 無料	
	お達者健診 無料	
	追加眼底検査 1,100円 ※希望者のみ	
	特定健診 (国保加入者以外 (被扶養者)) 検査項目・料金は、上記内容と異なります。 各保険者から発行される特定健診受診券に、検査項目・料金が記載されています。 健診当日は必ず受診券を準備してください。(受診券・保険証がなければ受けられません。) 健診機関は「財団法人結核予防会北海道支部 札幌複十字総合健診センター」です。 ※③～⑤の各種がん検診・その他の検診・歯科健診は、加入保険に関わらずご利用いただけます。	
追加心電図検査 1,650円 ※希望者のみ		
追加眼底検査 1,100円 ※希望者のみ		
③がん検診	胃がん検診 1,800円 令和7年度70歳以上・生活保護の方は900円	バリウム検査 ※80歳以上の方は受けられません。また機械の安全性のため体重が120kg以上ある方も受けられません。 また当日体重を測定させて頂く場合がありますのでご了承ください。
	肺がん検診 500円 令和7年度70歳以上・生活保護の方も同額	レントゲン検査
	大腸がん検診 600円 令和7年度70歳以上・生活保護の方は300円	便潜血検査 ※事前に検査の容器を送付します。 健診当日回収します。
	乳がん検診 <和暦で奇数年生まれの方>40～69歳になる方：2,100円 70歳以上・生活保護の方：1,000円 <和暦で偶数年生まれの方>40～49歳になる方：6,710円 50～69歳になる方、70歳以上・ 生活保護の方：5,500円	マンモグラフィ (乳腺のレントゲン)
	子宮頸がん検診 ・20～69歳になる方：1,700円 ・70歳以上・生活保護の方：800円	子宮頸部細胞診 子宮頸がん検診は、月経中も可能ですが、 正確な検査結果がでない事があります。
	追加 経膈エコー検査 1,100円 ※希望者のみ	
	追加ヒトパピローマ ウイルス検査 3,000円 ※希望者のみ	子宮頸がんの原因となるウイルスを確認する検査
④その他の検診	肝炎ウイルス検診 700円	血液検査 ※以前肝炎の検査を受けた方、 すでに診断された方は対象外です。
	エキノコックス症 検診 無料	血液検査
⑤歯科健診	大人の歯科健診 無料	虫歯・歯周病・お口の健診 歯のお手入れ方法のアドバイス

晩夏のルサに行ってみよう！



# RUSA +キッチンカー Cafe

夏の終わりに見て、聞いて、食べてルサを満喫

## 8/30 SAT 10:00-16:00

海と国後島が一望できる  
特別な設えでお待ちしております！



## FOODS



### BB SHEEP COFFEE

美味しいコーヒーと焼き立て  
パン、自家製スイーツ、  
BB特製ナチュラルピザ



### OCOBORE

絶品スパイスカレー  
何のカレーかは当日の  
お楽しみ！



### 知床財団らうす

大将特製  
パッタイ風焼きそば  
※画像はイメージです

※メニューは変更・売り切れとなる場合がございます。ご了承ください。



ルサフィールドハウスの  
駐車場が新しく  
広くなりました！

次回のルサカフェは、10/4～10/5の予定だよ！

主催：羅臼町 企画運営：公益財団法人知床財団



知床世界遺産ルサフィールドハウス

目梨郡羅臼町北浜8番地

9:00-17:00 火曜休館

☎ 0153-89-2722



「海域ワーキンググループ」では、知床の海の生き物、漁業やレクリエーションなどの活動に関して、科学的な視点から評価と検討を行っています。

### 令和6（2024）年度の活動内容

知床世界自然遺産地域の海域の保全に向けて、令和6（2024）年度は会合を2回開催しました。

第1回 令和6（2024）年8月23日 羅臼町

第2回 令和7（2025）年2月17日 札幌市

#### <主な内容>

#### ○第45回世界遺産委員会決議に係る対応について

世界遺産委員会で指摘のあったトドや海鳥の管理方針などについて検討を行い、世界遺産センターに保全状況報告書を提出しました。

※世界遺産委員会とは

世界遺産に関する登録や審議を行うユネスコ（国連教育科学文化機関）の機関。条約締結国21ヶ国の代表から構成されており、事務局はフランスのパリにある世界遺産センター。

#### 【主な報告内容】

- トドの管理について  
2024年にトド管理基本方針を改定。この方針のもとで、個体群毎の動態モデルを開発し、順応的に管理を行う。
- 海鳥の管理について  
ウミウ、ウミネコ、オオセグロカモメ等の海鳥のモニタリングを継続するとともに減少原因を推定する。

知床の海をみ～んなで  
守っていこう！



# 退任の挨拶



みつでら ふみお

三寺 史夫 北海道大学低温科学研究所 教授

委員在任中は大変お世話になりました。在任中に、環境省や道庁の皆様のサポートのおかげで、知床をはじめとする北海道周辺の海水変動予測を発表することができました。海氷の急激な減少が予測され、驚いております。しかしながら、21世紀後半にカーボンニュートラルが実現すると、海氷は知床まで毎年到達するとも予測されました。知床の遺産価値である「海氷を起点とした陸域生態系と海域生態系の相互作用」の保全は、私たち個々の取り組みとも密接に結びついていることを実感しております。

# 新委員の紹介



委員の  
西岡です



にしおか じゅん

西岡 純 北海道大学低温科学研究所  
附属環オホーツク観測研究センター

私の専門は化学海洋学で、オホーツク海の流氷が生み出す  
栄養物質の循環と海洋生態系の関係を研究しています。

「この度、海域WGのお世話になりました。多くの皆さんがよくご存知の通り、知床周辺の海には毎年冬になると東サハリン海流にのって海水（流水）が押し寄せてきます。この海水そのものの広がりや、海水が作り出す海の中の循環によって、鉄分や栄養塩などが運ばれます。これらの栄養物質は南部オホーツクの生態系と密接に結びついていて、私は、気候変動の影響で起こっている海水の生産量の変化が今後どのように生態系の変化に現れるのかを、科学的な知見をもって注視していきたいと思っております。」

# ～知床海域の今～

7月に開催されたIUCN世界遺産委員会で採択された保全状況報告書では、昨年から根室海峡域を含めて新たに始動したトド採捕の管理方針に関して一定の評価を得ることができ、胸をなで下ろしているところです。一方、遺産海域周辺は依然として高水温傾向にあり、特に羅臼では2017年以來の漁獲低迷が続いていることから注視が必要です。

やまむら おりお

(海域WG座長：山村 織生)



会議の内容をもっと知りたい方はこちら  
知床データセンター

<https://shiretokodata-center.env.go.jp/>

これまでのモニタリング結果や、会合での  
資料などもご覧いただくことができます。

◆お問い合わせ先◆

北海道環境生活部  
自然環境局自然環境課  
〒060-8588  
札幌市中央区北3条西6丁目

電話 011-231-4111 (代)

<令和7年(2025年)8月発行>

登録前の2004年から知床科学委員会にかかわってまいりました。世界遺産海域に漁場があり、漁業者の自主的禁漁区拡大が評価されて登録された経緯があります。今でも、欧米から知床に学びたいと研究者が訪ねてきます。水産生物レッドリストの委員、水産庁のトド管理方針、環境省のゼニガタアザラシの管理でも、利用と保全の調和を図るよう努めています。



委員の  
松田です

まつだ ひろゆき

松田 裕之  
横浜国立大学  
総合学術高等研究院  
上席特別教授

利用と保全の調和を図るため、水産資源管理とユネスコ「人間と生物圏」計画などを研究しています。

町政だより

令和7年8月25日発行

令和7年度 釧路・根室地区公民館共同事業

# 釧根「絵手紙」移動展

展示期間：9月13日（土）～9月17日（水）

【観覧時間】

月～土曜日：9:00～21:00、日曜日：9:00～17:00

展示場所：らうすぽ（羅臼町民体育館） 1階廊下



釧路・根室管内13市町村の集まりで組織する北海道公民館協会釧根支部は、文化活動の取り組みとして、各市町村を巡回する作品展を共同で開催しております。

作品をとおして、多くみなさまに「絵手紙」のすばらしさにふれていただくことを願っています。

北海道公民館協会釧根支部

問合せ先：社会教育課 TEL：87-2004

乳がん・子宮頸がん

# 女性のための 町立中標津病院個人検診

予約受付期間：令和7年9月12日（金）まで

検診期間：令和7年9月1日（月）～令和7年9月30日（火）

## <個人検診を受けるには??>

1. 予約受付期間に中標津病院 医事課 医事係に検診の予約をする。

※婦人科・外科外来の窓口で直接予約した場合は一般扱いになり、料金が異なります。

【中標津病院（0153）72-8200 医事課 医事係】

2. 予約後、保健福祉課窓口で検診受診券を購入する。

・クーポン対象者は無料、（ ）は70歳以上及び生活保護受給の方の料金となります。

♡乳がん：2,400円（1,200円）※40歳以上の和暦で奇数年生まれの方（偶数年生まれの方…今年度助成は受けられません）

♡子宮頸がん：1,900円（950円）※20歳以上になる方

♡乳がん&子宮頸がんセット：3,500円（1,250円）※40歳以上の和暦で奇数年生まれの方（同日実施に限る）

3. 検診受診券・問診票を持参し、予約日に受診してください。（時間厳守）

4. 結果は1か月前後でご自宅に郵送します。

保健福祉課 TEL 87-2161

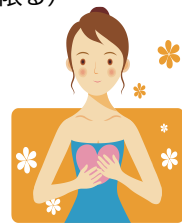

第2回知床らうす産業祭 羅来楽  
スポーツイベント

# 小学生 ドッチボール大会

9月27日(土) 9:00~11:00

会場：らうすぽ2階アリーナ

持ち物：上靴・動きやすい服装

部門：①小学1~3年生の部  
②小学4~6年生の部



申込締切  
9/16  
(火)



申込フォーム

豪華景品!!  
優勝おらって  
参加しよう!!



- 各部門、男子4名女子4名以上(最少8名1チーム)
- 各少年団の大会が重なっているとの情報もございますので、チーム作りに困った時はご相談ください。
- 各部門、2チーム以上申込で開催いたします。
- お申し込みはらいず事務局(らうすぽ内)まで持参いただくか、QRコードからお願いいたします。

【主催】知床らうす産業祭羅来楽実行委員会  
お申込み・お問合せ：NPO法人羅臼スポーツクラブらいず  
TEL：0153-85-7715

## 参加申込書

チーム名：			代表者名：		
No	男子氏名	学年	No	女子氏名	学年
①			①		
②			②		
③			③		
④			④		

第2回知床らうす産業祭羅来楽  
スポーツイベント

中学生  
モルック

豪華  
景品

# 大会

祭



9/27 (土) 11:30~13:30

らうすぽ3階多目的ルーム

○4人1チームでらいず事務所(らうすぽ内)に申込書をご持参いただくか、下記QRコードにてお申込みください。

主催：知床らうす産業祭羅来楽実行委員会  
お申込み・お問い合わせはこちら  
NPO法人羅臼スポーツクラブらいず  
0153-85-7715

申込フォーム モルックとは



参加申込書(らうすぽへ持参またはQRコードからお申込み下さい)

チーム名	代表者氏名 連絡先
参加者氏名①	参加者氏名③
参加者氏名②	参加者氏名④

ららら  
第2回知床らうす産業祭「羅来楽」花火大会

# 協賛金募集

来る9月27日（土）28日（日）両日開催の「第2回知床らうす産業祭 羅来楽」におきまして、花火大会を実施する事となりました。

この花火大会は、財源のすべてを地域企業・団体・商店・住民等の皆様による協賛金（寄付金）で賄い、運営スタッフもボランティアで行うこととしております。

昨年から装い新たに開催された「知床らうす産業祭 羅来楽」の花火大会を、今年も素晴らしいものにしたいと考えます。しかし、諸経費の高騰により花火の打ち上げ費用も多額となる見込みから、より多くの協賛金が必要となります。

この『花火大会』を成功させるため、町内外の皆様からの協賛金を募集しますので、ご協力の程、よろしくお願い致します。

※ご協賛頂いた方々のお名前をチラシ（プログラム）に掲載いたします。チラシ（プログラム）への協賛者の記載については、9月10日（水）までの協賛者となりますので、あらかじめご了承下さい。

また、氏名の割付は事務局で調整させていただきます。尚、掲載を希望されない方は事務局に申し出願います。

【申込方法】 下記「寄付申込書」を令和7年9月10日（水）までに羅臼町商工会へ持参するか下記口座へお振込み願います。

口座番号：大地みらい信用金庫 羅臼支店 普通預金 1087648

口座名：知床らうす産業祭 ららら 花火大会

【問合せ先】 羅臼町商工会 0153-87-2300

..... 切りとり .....

## 寄付申込書

寄付金額	円
氏名	
住所	〒
電話番号	

プログラムへ名前の記載を希望しない

# 羅臼町住宅リフォーム補助金 2次募集開始

## 受付期間は9月19日（金）迄！

羅臼町では、町内の住宅リフォーム工事を応援します！

補助金は工事費（税込み）の10%で、最大で10万円です。

町内の建設業者※1で行うことが必須で、リフォーム工事費が対象となります。また、介護・福祉などの補助金※2では対象にならない工事※3をフォローできますので、リフォームをお考えの方は、是非ご検討下さい。

なお、応募者多数の場合は抽選となりますので、ご了承願います。

### 【助成対象チェックシート】

下記のチェックで全てが「はい」の方は補助金の対象となる可能性があります。途中で「いいえ」の方は対象外となりますので、ご理解ください。

①羅臼町の住宅である。

↓はい

②自分もしくは親または子の所有する住宅である。

↓はい

③その住宅に住んでいる、もしくは年度内に住む予定である。

↓はい

④町内の建設業者※1にリフォームを依頼する予定である。

↓はい

⑤設備の入れ替えではなく、工事がメインで30万円以上（※2を除く）かかる見込みである。

↓はい

⑥税金など公共料金などに滞納はない。

↓はい

**対象となる可能性があります。まずは、役場建設水道課へご相談ください！！**

※1 羅臼建設業協会の会員または商工会の会員であることが必須です。

※2 他の補助金は国等の援助である場合がありますので、重複して同じ対象に補助を行う事が出来ません。

※3 補助対象が重複しない工事であれば、町の単独補助のため対象範囲が広いのでご相談ください。

※4 予算の範囲内での補助事業です。なお、工事は年内に着工してください。

### 応募者多数の場合（予算額を超えた場合）、抽選により決定します。

- ・抽選により予算の範囲内で順位付けを行い、交付対象者を決定します。ただし、最下位の交付対象者の方については、予算残額での補助となる場合がありますので（補助額を下回る場合有）、予めご了承願います。



ご相談は 羅臼町役場 建設水道課 Tel 87-2163 までお願いします。



# ふれあいまつり



— どなたでもお気軽にご参加ください —

**日時** 令和7年8月31日(日) 午前10時~午後1時  
**場所** 羅臼町民体育館(らうすぽ) 1階・駐車場  
**内容** オープニングセレモニー・福祉体験・各団体の出店・ビンゴ大会



- 10:00~ 羅臼町社会福祉協議会会長表彰
- 10:05~ オープニングセレモニー  
◎主催者・来賓挨拶 ◎各団体の活動紹介
- 10:30~ 福祉体験・各団体による出店  
◎福祉体験  
・手話体験、点字体験、ふまねっと体験・ハンドベル、  
作品作り体験(プレート作り)、電動車いす体験・福祉用具体験  
◎作品展示  
・デイサービス福寿園、小規模多機能の家しおかせ、  
あずまし茶屋ご利用者の作品展示  
◎各団体による出店コーナー  
◎子ども縁日コーナー
- 12:15~ 豪華景品ビンゴ大会  
・先着200枚(1人1枚とします)



## ~出店団体をご紹介~

- |                  |   |                           |
|------------------|---|---------------------------|
| とっどる             | ~ | きゅ~っと焼き・フランクフルト・焼き芋・手芸・工芸 |
| 羅臼町更生保護女性会       | ~ | おしるこ                      |
| 羅臼町社会福祉協議会       | ~ | 子ども縁日、ゲームコーナー             |
| 羅臼高等学校創作料理プロジェクト | ~ | らうす大漁焼き                   |
| 羅臼町手をつなぐ親の会      | ~ | 飲み物                       |
| 羅臼町共同募金委員会       | ~ | ご当地限定バッジ頒布                |

上靴を忘れずに!



主催：羅臼町社会福祉協議会ボランティアセンター運営委員会  
 後援：羅臼町・羅臼町教育委員会・羅臼町民生委員児童委員協議会  
 共催：羅臼町女性団体連絡協議会・羅臼町更生保護女性会・羅臼町手をつなぐ親の会  
 知床らうす通所リハビリセンター・羅臼町地域包括支援センター  
 羅臼町老人クラブ連合会・羅臼町身体障がい者福祉協会  
 協力：小規模多機能の家しおかせ・デイサービス福寿園・アズ介護サービスファミリア  
 羅臼高等学校創作料理プロジェクト・羅臼高等学校生徒会  
 羅臼漁業協同組合・(有)知床ネイチャークルーズ・cho-e-maru・羅臼アポロ石油(株)・羅臼石油(株)  
 (株)ケミクル・羅臼タイヤ・(有)ホテル峰の湯・(有)らうす第一ホテル・(有)丸毛田中漁業・(有)大水工業  
 白坂精肉店・(有)プリエール・セイコーマート富士見店・そば処しすか・しれとこ工房光彩

＜お問い合わせ先 羅臼町社会福祉協議会 87-3243＞

ふれあいまつりは、多くの方に福祉をより身近に感じてもらうことを目的に開催するお祭りです。ご来場お待ちしております!!

この事業は、赤い羽根共同募金の助成を受けています



# 令和7年度 第15回 高齢者のつどい

○日時 令和7年9月6日(土) 午前10時40分～

○場所 羅臼小学校 体育館

## ＜プログラム＞

NO	演目	出演者
1	「目梨大漁節」 ・三味線・太鼓・唄・踊手	○羅臼三絃優帆会他 ・三味線⇒渡邊孝帆・田中郁子 渡辺千津子・芦崎祐子・佐藤理栄子 ・太鼓⇒鈴木妙子 ・唄⇒大室ゆかり ・踊り⇒石田ひろみ・本間加世子 ・唄⇒ガルマ栄治
2	「津軽じょんがら節」 ・三味線・太鼓	
3	「男ロマンの演歌節」 ・唄 ガルマ栄治	
4	「出船音頭」 ・三味線・太鼓・唄・踊手	
5	「南部俵積み唄」 ・三味線・太鼓・唄	
6	「ソーラン節」 ・三味線・太鼓・唄・踊手	
7	「歌謡・民謡」	



### 義貴 (歌手)

両親の影響で民謡を始め、北海道三大民謡 全国大会日本一10冠達成、  
(株)ホリデージャパンよりCDデビュー。

歌謡・民謡、テレビ・ラジオ等に出演し活躍中。

主催 羅臼町老人クラブ連合会

# 令和7年度 敬老会・高齢者のつどい

「敬老会・高齢者のつどい」を次の日程で開催いたします。

当日は会場まで無料送迎バスを運行いたします。下記時刻表をご確認の上最寄りのバス停等から乗車できますので、是非ご参加ください。

1. 日 時・・・令和7年9月6日(土)  
午前10時 ～ 午後12時30分まで
2. 会 場・・・羅臼小学校 体育館 (上靴を持参ください。)
3. 対象者・・・①羅臼町に居住し住民登録をしている75歳以上の方  
(昭和26年4月1日以前にお生まれの方で、令和7年度中に満75歳になる方を含みます。)  
②羅臼町老人クラブ連合会の会員  
※老人クラブ連合会の会員については、年齢制限はございません。

## 敬老会無料送迎バス運行時刻表

市街地区からも送迎バスを利用できます！

### (①峯浜町方面)

峯 浜 町	...	8 : 4 0
幌 萌 町	...	8 : 5 0
春 日 町	...	8 : 5 5
麻 布 町	...	9 : 0 0
八 木 浜 町	...	9 : 0 5
知 昭 町	...	9 : 1 0
松 法 町	...	9 : 1 5
礼 文 町 南	...	9 : 2 0
礼 文 町 北	...	9 : 2 5
図 書 館 前	...	9 : 3 0

< 国道沿いを運行します >

羅臼町小学校... 9 : 35 予定

### (②岬町・市街方面)

岬 町	...	8 : 4 5
海 岸 町	...	9 : 0 0
共 栄 町	...	9 : 1 0
漁 協 前	...	9 : 1 5
東 谷 商 店	...	9 : 2 0
宮 腰 整 骨 院	...	9 : 2 1
小 川 建 設	...	9 : 2 5
阿 寒 バ ス 営 業 所	...	9 : 3 0
大 地 み ら い 信 金	...	9 : 3 2
中 村 電 気	...	9 : 3 5
羅 臼 小 学 校	...	9 : 4 0 予定

※時刻はおおよその通過予定時間です。状況によってバス時刻が前後することもありますので、お早めに最寄りのバス停又は指定場所でお待ちください。



ご不明な点は、羅臼町役場保健福祉課福祉係  
(87-2161)までお問い合わせください。

羅臼町・老人クラブ連合会

令和7年 9月  
【2025 Sep.】

# 魚の城下町情報カレンダー

日	曜日	診療所 専門外来	行 事	担当	日	曜日	診療所 専門外来	行 事	担当
1	月	脳神経 外科 9:00~ 16:00	【羅臼高】知床縦断遠足	学務課	17	水			
2	火		水産教室(ダイビング実習②) 8:50~15:15【温水プール】 【春松小】にっぽん丸見学(6年)	社会教育課	18	木		ふまねっととおしゃべりの広場 13:45~【らうすぼ】 水産教室(ダイビング実習⑤) 8:50~15:15【ローソク岩】 【未来中】宿泊研修	保健福祉課 社会教育課 学務課
3	水				19	金	整形外科 10:30~ 16:00	こまぐさ学級(クラブ活動①) 9:30~14:30【らうすぼ】 【未来中】宿泊研修 【羅臼高】体育大会	社会教育課 学務課 学務課
4	木		あすまし茶屋(認知症カフェ) 9:30【役場3階会議室】 ふまねっととおしゃべりの広場 13:45~【らうすぼ】 水産教室(ダイビング実習③) 8:50~15:15【ローソク岩】 【町内小】合同修学旅行	地域包括C 保健福祉課 学務課 社会教育課	20	土			
5	金	循環器 内科 8:30~ 15:00	【町内小】合同修学旅行 【羅臼小】にっぽん丸見学(5年)	学務課	21	日		知床kids「知床自然愛護少年団との交流」9:00~15:00【斜里町】 【羅臼幼】運動会	社会教育課 学務課
6	土		【羅臼小】アフタースクール 敬老会・高齢者のつどい10:00~12:30【羅臼小学校】 知床アドベンチャーフェスティバル【羅臼オートキャンプ場ほか】	学務課 保健福祉課 産業創生課	22	月		【羅臼幼】振替休園	学務課
7	日		【羅臼小】アフタースクール 知床アドベンチャーフェスティバル【羅臼オートキャンプ場ほか】	学務課 産業創生課	23	火			
8	月		【羅臼小】にっぽん丸見学(6年)		24	水	皮膚科 10:00~ 15:30		
9	火				25	木		水産教室(海難防止講習) 10:50~12:40【温水プール】	社会教育課
10	水	皮膚科 10:00~ 15:30	【春松幼・小】合同避難訓練		26	金		【町内小中高】前期終業式	学務課
11	木		水産教室(ダイビング実習④) 8:50~15:15【ローソク岩】 【春松小】にっぽん丸見学(5年)	社会教育課	27	土		第2回知床らうす産業祭来楽(羅臼漁港特設会場) 14:30~21:00	実行委員会
12	金				28	日		第2回知床らうす産業祭来楽(羅臼漁港特設会場) 9:00~15:00 休日納税窓口 9:00~17:00	実行委員会 町民環境課
13	土		令和7年度『絵手紙移動展』【らうすぼ】(～9/17)	社会教育課	29	月		【町内小中高】秋休み	
14	日				30	火		夜間納税窓口 17:30~19:00 【町内幼】合同秋の遠足 【町内小中高】秋休み	町民環境課
15	月		町民温水プールクローズ	社会教育課	<div style="border: 1px solid black; padding: 5px;"> <p>9月1日は 町・道民税 第2期 国民健康保険税 第3期 固定資産税 第2期 後期高齢者医療保険料 第3期 介護保険料 第2期 ◆忘れずに納めましょう◆</p> <p>9月30日は 後期高齢者医療保険料 第4期 国民健康保険税 第4期 ◆忘れずに納めましょう◆</p> </div>				
16	火		【町内小中】少年芸術劇場	社会教育課					

## 移動図書館バス巡回運行日程

日・曜日	巡回予定時間	巡回方面	日・曜日	巡回予定時間	巡回方面
9 火	9:30~	羅臼幼稚園(年少・年中)	2 16 30 火	9:30~	峯浜町
10 24 水	9:30~	羅臼幼稚園(年長) ※24日は全クラス	3 17 水	10:20~	岬町
	10:30~	共栄町・麻布町・八木浜町		24	14:00~
11 25 木	9:30~	春松幼稚園	4 18 木	14:10~	春松小学校
	14:30~	羅臼小学校		12 金	12:55~

■子育て支援センターありんこ 9月19日(金) 10:30~ 絵本の読み聞かせ・かもめ号の巡回(本の貸出・返却ができます)

## 福寿園バス巡回運行日程

運 行 方 面	曜 日	日 程			
峯浜町 春日町 方面	月	8	22	29	/
峯浜町 春日町 方面	木	4	11	18	25
海岸町 岬町 方面					/

役場・学校等 電話番号簿	総務課	87-2111	地域包括 支援センター	87-5880	ピシターセンター	87-2828	
	企画財政課	87-2114	教育 委員会	学務課	87-2129	羅臼国後展望塔	87-4560
	町民環境 課	町民環境 87-2115 税務 87-2113	社会教育課	87-2004	知床らうす 交流センター	87-5151	
	保健福祉課	87-2161	図 書 館	85-7171	羅臼幼稚園	87-2747	
	産業 創生課	水産農林 87-2128 商工観光 87-2126 ふるさと納税 87-2162	らうすぼ	85-7715	春松幼稚園	88-1616	
	出 納 室	87-2112	郷土資料館	88-3850	子ども発達支援 ・子育て支援センター ありんこ	88-1515	
	建設水道課	87-2163	消 防 署	87-2119	羅臼小学校	87-2006	
	議会事務局	87-2180	診 療 所	87-2116	春松小学校	88-2263	
			福 寿 園	87-2390	知床未来中学校	87-2049	
			社会福祉協議会	87-3243	羅臼高校	87-2481	

運転免許証更新時講習会日程			
日・曜日	時間	種別	場所
11 木	13:30	優良	羅臼町役場 1階会議室
	14:15	一般	
	15:30	違反	
5 19 金	10:00	優良	中標津 経済センター (なかまっぴ)
	11:00	一般	
	14:00	違反	
12 金	10:00	初回	
	14:00	違反	



令和7年8月25日発行  
羅臼町企画財政課

9月10日～16日は自殺予防週間です。

自殺対策基本法では、毎年9月10日～16日を「自殺予防週間」と定め、国、地方公共団体、関係機関等が連携し、「誰も追いつめられない社会の実現」に向けて、相談事業及び啓発活動等を実施しています。



あなただの声を聴かせてください。

いのちを変える 厚生労働省

くわしくはこちら 相談窓口を紹介しています。



<https://www.mhlw.go.jp/mamorouyokokoro/>

# 情報掲示板

## 8月25日

### 羅臼町奨学資金貸付希望受付中！

高校・大学生等の教育費（授業料・教材費・下宿代・部活動費などの教育に係る費用）を支援します。

#### 1. 対象者

- 1) 経済的な理由により修学困難な家庭（世帯所得制限有）。
- 2) 当町の住民である者。
- 3) 高校・大学・短大・専門学校在学者及び入学見込みのある者。  
※上記項目の他、学習成績の基準があります。

#### 2. 貸付金額

高校生 月額10,000円  
大学生 月額25,000円

※必要であれば、入学準備金として1年分一括で貸付することも可能です。

#### 3. 提出書類

申請書等は教育委員会学務課で用意しています。

#### 4. その他

卒業後、引き続き羅臼町に3年定住した場合、償還金は減免されます。

【お申し込み・お問合せ先】羅臼町教育委員会学務課 Tel 87-2129



安心 有利 簡単 建設業の退職金なら

## 建退共済制度

6つの特長

- 国の制度で安全確実
- 掛金が一部免除
- 転職時は企業間を通算して計算
- 経営事項審査で加点
- 掛金は損金扱い
- 電子申請方式で手続き簡単



(独) 勤労者退職金共済機構  
建設業退職金共済事業本部

建退共

検索

TEL 03-6731-2866



### 赤ちゃんがお母さんに教えてくれた「気を付けて！」のメッセージ

妊娠中の健診で、尿糖(+)や(++)だった。血糖がちょっと高かった。「妊娠糖尿病 (GDM)」とは? ⇒正常と糖尿病の中間段階で、「糖尿病予備軍」の状態です。

血糖上昇がわずかでもなぜ問題になるのか?

出産後に本物の2型糖尿病になる率が高いから

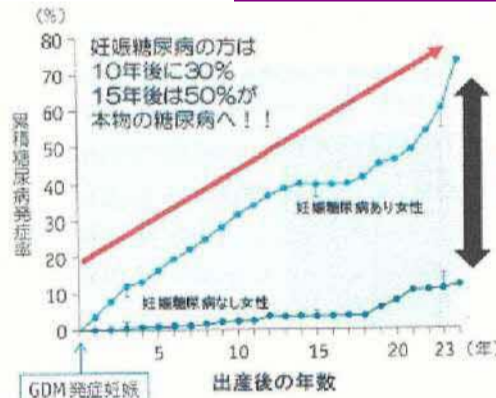

年に1度は健診を受けてチェックを! あのこと。赤ちゃんからの大事なメッセージを忘れないで! (^\_^)

\*妊娠中血圧が高めだった方も出産後に高血圧症のリスクが上がります

秋の総合健診  
10月4日(土)・5日(日)  
会場: 羅臼小学校

こちらでも予約可能です⇒⇒⇒



### 国土利用計画法に基づく土地取引の届出のお知らせ

国土利用計画法に規定する一定面積以上の土地取引を行ったときは、契約締結日から2週間以内にその土地が所在する市町村に届出が必要です。

#### ○届出の対象となる面積

羅臼町の場合、すべて都市計画区域外のため1万平方メートル以上の土地取引が対象となります。

#### ○届出者

土地の権利取得者（買い主など）

#### ○提出書類（各3部）

- ・ 土地売買等届出書
- ・ 土地売買等契約書の写し
- ・ 土地の位置を明らかにした縮尺5万分の1以上の地形図
- ・ 土地及びその付近の状況を明らかにした縮尺5千分の1以上の図面
- ・ 土地の形状を明らかにした縮尺2千5百分の1以上の図面

#### ○提出・お問合せ先

羅臼町企画財政課 Tel 87-2114

### 羅臼いさり火吟社

七月例会句

サングラス腕にはカパー婦人たち

明け易し昨日貰った仔犬鳴く

海風は初夏の遺産の地を撫でて

手水舎の龍の口より祭り笛

雲海に浮かぶ国後父祖の島

開け放ち滝の音入れ厨事

さやの中家族のごとし空豆は

村山こず恵

西出 泥舟

阿部 翠峰

山中 英美

浜田 羅牛

宮腰 鹿山

戸川 文



まずは毎日、あと一皿ずつ野菜と果物をプラスしてみましょう

野菜 野菜の摂取量は年々減少。特に20〜30代で少ないです。

果物 果物の摂取量は年々減少。20〜40代では半数以上が食べていません。

食事に野菜・果物をまずは一皿追加しませんか。野菜・果物にはビタミンやミネラル、食物繊維が豊富に含まれています。毎日の食事に取り入れ、適切な食生活につなげましょう。

9月は食生活改善普及運動、健康増進普及月間です。

厚生労働省 農林水産省